

# Bijlagen bij de Regels

## Krommeweg - De Sandeling

### Gemeente Hendrik-Ido-Ambacht

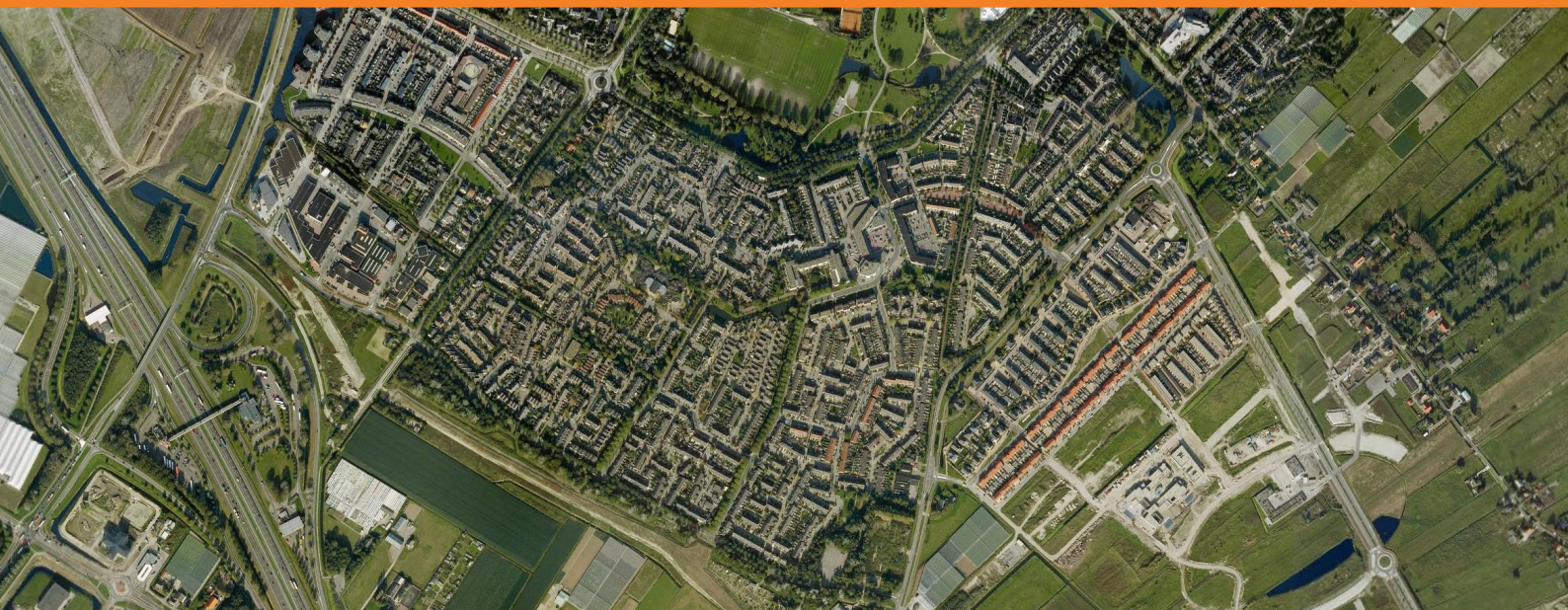

wissing stedenbouw en ruimtelijke vormgeving b.v.

Staat van bedrijfsactiviteiten bedrijventerreinen.

| SBI-CODE   | SBI-CODE 2008 | OMSCHRIJVING   | AFSTANDEN IN METERS |      |         |        |                  | CATEGORIE |
|------------|---------------|--|---------------------|------|---------|--------|------------------|-----------|
|            |               |  | GEUR                | STOF | GELUID  | GEVAAR | GROOTSTE AFSTAND |           |
| 15         | 10, 11        | -  |                     |      |         |        |                  |           |
| 151        | 101, 102      | VERVAARDIGING VAN VOEDINGSMIDDELEN EN DRANKEN  |                     |      |         |        |                  |           |
| 151        | 101, 102      | 0 Slachterijen en overige vleesverwerking:   |                     |      |         |        |                  |           |
| 151        | 101           | 1 - slachterijen en pluimveeslachterijen   | 100                 | 0    | 100 C   | 50 R   | 100 D            | 3.2       |
| 151        | 101           | 3 - bewerkingsinrichting van darmen en vleesafval  | 300                 | 0    | 100 C   | 50 R   | 300              | 4.2       |
| 151        | 101           | 4 - vleeswaren- en vleesconservenfabrieken: p.o. > 1000 m <sup>2</sup>                                   | 100                 | 0    | 100 C   | 50 R   | 100              | 3.2       |
| 151        | 101           | 5 - vleeswaren- en vleesconservenfabrieken: p.o. <= 1000 m <sup>2</sup>                                  | 50                  | 0    | 50 C    | 30     | 50               | 3.1       |
| 151        | 101           | 6 - vleeswaren- en vleesconservenfabrieken: p.o. <= 200 m <sup>2</sup>                                   | 30                  | 0    | 50      | 10     | 50               | 3.1       |
| 151        | 101, 102      | 7 - loonslachterijen   | 50                  | 0    | 50      | 10     | 50               | 3.1       |
| 151        | 108           | - vervaardiging van snacks en vervaardiging van kant-en-klaar-maaltijden met p.o. < 2.000 m <sup>2</sup> | 50                  | 0    | 50      | 10     | 50               | 3.1       |
| 152        | 102           | 0 Visverwerkingsbedrijven:   |                     |      |         |        |                  |           |
| 152        | 102           | 2 - conserveren  | 200                 | 0    | 100 C   | 30     | 200              | 4.1       |
| 152        | 102           | 3 - roken  | 300                 | 0    | 50 C    | 0      | 300              | 4.2       |
| 152        | 102           | 4 - verwerken anderszins: p.o. > 1000 m <sup>2</sup>   | 300                 | 10   | 50 C    | 30     | 300 D            | 4.2       |
| 152        | 102           | 5 - verwerken anderszins: p.o. <= 1000 m <sup>2</sup>  | 100                 | 10   | 50      | 30     | 100              | 3.2       |
| 152        | 102           | 6 - verwerken anderszins: p.o. <= 300 m <sup>2</sup>   | 50                  | 10   | 30      | 10     | 50               | 3.1       |
| 1531       | 1031          | 0 Aardappelproducten fabrieken:  |                     |      |         |        |                  |           |
| 1531       | 1031          | 1 - vervaardiging van aardappelproducten   | 300                 | 30   | 200 C   | 50 R   | 300              | 4.2       |
| 1531       | 1031          | 2 - vervaardiging van snacks met p.o. < 2.000 m <sup>2</sup>   | 50                  | 10   | 50      | 50 R   | 50               | 3.1       |
| 1532, 1533 | 1032, 1039    | 0 Groente- en fruitconservenfabrieken:   |                     |      |         |        |                  |           |
| 1532, 1533 | 1032, 1039    | 1 - jam  | 50                  | 10   | 100 C   | 10     | 100              | 3.2       |
| 1532, 1533 | 1032, 1039    | 2 - groente algemeen   | 50                  | 10   | 100 C   | 10     | 100              | 3.2       |
| 1532, 1533 | 1032, 1039    | 3 - met koolsoorten  | 100                 | 10   | 100 C   | 10     | 100              | 3.2       |
| 1532, 1533 | 1032, 1039    | 4 - met drogerijen   | 300                 | 10   | 200 C   | 30     | 300              | 4.2       |
| 1532, 1533 | 1032, 1039    | 5 - met uienconserving (zoutinleggerij)  | 300                 | 10   | 100 C   | 10     | 300              | 4.2       |
| 1541       | 104101        | 0 Vervaardiging van ruwe plantaardige en dierlijke oliën en vetten:                                      |                     |      |         |        |                  |           |
| 1541       | 104101        | 1 - p.c. < 250.000 t/j   | 200                 | 30   | 100 C   | 30 R   | 200              | 4.1       |
| 1541       | 104101        | 2 - p.c. >= 250.000 t/j  | 300                 | 50   | 300 C Z | 50 R   | 300              | 4.2       |
| 1542       | 104102        | 0 Raffinage van plantaardige en dierlijke oliën en vetten:   |                     |      |         |        |                  |           |
| 1542       | 104102        | 1 - p.c. < 250.000 t/j   | 200                 | 10   | 100 C   | 100 R  | 200              | 4.1       |
| 1542       | 104102        | 2 - p.c. >= 250.000 t/j  | 300                 | 10   | 300 C Z | 200 R  | 300              | 4.2       |
| 1543       | 1042          | 0 Margarinefabrieken:  |                     |      |         |        |                  |           |
| 1543       | 1042          | 1 - p.c. < 250.000 t/j   | 100                 | 10   | 200 C   | 30 R   | 200              | 4.1       |
| 1543       | 1042          | 2 - p.c. >= 250.000 t/j  | 200                 | 10   | 300 C Z | 50 R   | 300              | 4.2       |
| 1551       | 1052          | 0 Zuivelproducten fabrieken:   |                     |      |         |        |                  |           |

Staat van bedrijfsactiviteiten bedrijventerreinen.

| SBI-CODE | SBI-CODE 2008 | OMSCHRIJVING  | AFSTANDEN IN METERS |      |         |        |                  | CATEGORIE |
|----------|---------------|---|---------------------|------|---------|--------|------------------|-----------|
|          |               |   | GEUR                | STOF | GELUID  | GEVAAR | GROOTSTE AFSTAND |           |
|          |               | nummer  |                     |      |         |        |                  |           |
| 1551     | 1051          | - melkproducten fabrieken v.c. < 55.000 t/j   | 50                  | 0    | 100 C   | 50 R   | 100              | 3.2       |
| 1551     | 1051          | - melkproducten fabrieken v.c. >= 55.000 t/j  | 100                 | 0    | 300 C Z | 50 R   | 300              | 4.2       |
| 1551     | 1051          | - overige zuivelproducten fabrieken   | 50                  | 50   | 300 C   | 50 R   | 300              | 4.2       |
| 1552     | 1052          | Consumptie-ijsfabrieken: p.o. > 200 m <sup>2</sup>  | 50                  | 0    | 100 C   | 50 R   | 100              | 3.2       |
| 1552     | 1052          | - consumptie-ijsfabrieken: p.o. <= 200 m <sup>2</sup>   | 10                  | 0    | 30      | 0      | 30               | 2         |
| 1561     | 1061          | Meelfabrieken:  |                     |      |         |        |                  |           |
| 1561     | 1061          | - p.c. >= 500 t/u   | 200                 | 100  | 300 C Z | 100 R  | 300              | 4.2       |
| 1561     | 1061          | - p.c. < 500 t/u  | 100                 | 50   | 200 C   | 50 R   | 200              | 4.1       |
| 1561     | 1061          | Grutterswarenfabrieken  | 50                  | 100  | 200 C   | 50     | 200 D            | 4.1       |
| 1562     | 1062          | Zetmeelfabrieken:   |                     |      |         |        |                  |           |
| 1562     | 1062          | - p.c. < 10 t/u   | 200                 | 50   | 200 C   | 30 R   | 200              | 4.1       |
| 1562     | 1062          | - p.c. >= 10 t/u  | 300                 | 100  | 300 C Z | 50 R   | 300              | 4.2       |
| 1571     | 1091          | Veevoerbabrieken:   |                     |      |         |        |                  |           |
| 1571     | 1091          | - drogerijen (gras, pulp, groenvoeder, veevoeder) cap. < 10 t/u water                           | 300                 | 100  | 200 C   | 30     | 300              | 4.2       |
| 1571     | 1091          | - mengvoeder, p.c. < 100 t/u  | 200                 | 50   | 200 C   | 30     | 200              | 4.1       |
| 1571     | 1091          | - mengvoeder, p.c. >= 100 t/u   | 300                 | 100  | 300 C Z | 50 R   | 300              | 4.2       |
| 1572     | 1092          | Vervaardiging van voer voor huisdieren  | 200                 | 100  | 200 C   | 30     | 200              | 4.1       |
| 1581     | 1071          | Broodfabrieken, brood- en banketbakkerijen:   |                     |      |         |        |                  |           |
| 1581     | 1071          | - v.c. < 7500 kg meel/week, bij gebruik van charge-ovens  | 30                  | 10   | 30 C    | 10     | 30               | 2         |
| 1581     | 1071          | - v.c. >= 7500 kg meel/week   | 100                 | 30   | 100 C   | 30     | 100              | 3.2       |
| 1582     | 1072          | Banket, biscuit- en koekfabrieken   | 100                 | 10   | 100 C   | 30     | 100              | 3.2       |
| 1583     | 1081          | Suikerfabrieken:  |                     |      |         |        |                  |           |
| 1584     | 10821         | Verwerking cacaobonen en vervaardiging chocolade- en suikerwerk:                                |                     |      |         |        |                  |           |
| 1584     | 10821         | - cacao- en chocoladefabrieken vervaardigen van chocoladewerken met p.o. < 2.000 m <sup>2</sup> | 100                 | 30   | 50      | 30     | 100              | 3.2       |
| 1584     | 10821         | - Suikerwerkfabrieken met suiker branden  | 300                 | 30   | 50      | 30 R   | 300              | 4.2       |
| 1584     | 10821         | - Suikerwerkfabrieken zonder suiker branden: p.o. > 200 m <sup>2</sup>                          | 100                 | 30   | 50      | 30 R   | 100              | 3.2       |
| 1585     | 1073          | Deegwarenfabrieken  | 50                  | 30   | 10      | 10     | 50               | 3.1       |
| 1586     | 1083          | Koffiebranderijen en theepakkerijen:  |                     |      |         |        |                  |           |
| 1586     | 1083          | - theepakkerijen  | 100                 | 10   | 30      | 10     | 100              | 3.2       |
| 1587     | 108401        | Vervaardiging van azijn, specerijen en kruiden  | 200                 | 30   | 50      | 10     | 200              | 4.1       |
| 1589     | 1089          | Vervaardiging van overige voedingsmiddelen  | 200                 | 30   | 50      | 30     | 200 D            | 4.1       |
| 1589.1   | 1089          | Bakkerijgrondstoffabrieken  | 200                 | 50   | 50      | 50 R   | 200              | 4.1       |
| 1589.2   | 1089          | Soep- en soeparomafabrieken:  |                     |      |         |        |                  |           |
| 1589.2   | 1089          | - zonder poederdrogen   | 100                 | 10   | 50      | 10     | 100              | 3.2       |

Staat van bedrijfsactiviteiten bedrijventerreinen.

| SBI-CODE | SBI-CODE 2008 | OMSCHRIJVING   | AFSTANDEN IN METERS |      |        |        |                  |     | CATEGORIE |
|----------|---------------|--|---------------------|------|--------|--------|------------------|-----|-----------|
|          |               |  | GEUR                | STOF | GELUID | GEVAAR | GROOTSTE AFSTAND |     |           |
| 1589.2   | 1089          | - met poederdrogen   | 300                 | 50   | 50     | 50     | R                | 300 | 4.2       |
| 1589.2   | 1089          | Bakmeel- en puddingpoederfabrieken                                 | 200                 | 50   | 50     | 30     |                  | 200 | 4.1       |
| 1591     | 110101        | Destilleerderijen en likeurstokerijen                              | 300                 | 30   | 200    | C      | 30               | 300 | 4.2       |
| 1592     | 110102        | Vervaardiging van ethylalcohol door gisting:                       |                     |      |        |        |                  |     |           |
| 1592     | 110102        | - p.c. < 5.000 t/j   | 200                 | 30   | 200    | C      | 30               | 200 | 4.1       |
| 1592     | 110102        | - p.c. >= 5.000 t/j  | 300                 | 50   | 300    | C      | 50               | 300 | 4.2       |
| 1596     | 1105          | Bierbrouwerijen  | 300                 | 30   | 100    | C      | 50               | 300 | 4.2       |
| 1597     | 1106          | Mouterijen   | 300                 | 50   | 100    | C      | 30               | 300 | 4.2       |
| 1598     | 1107          | Mineraalwater- en frisdrankfabrieken                               | 10                  | 0    | 100    |        | 50               | 100 | 3.2       |
| 16       | 12            |  |                     |      |        |        |                  |     |           |
| 16       | 12            | VERWERKING VAN TABAK   |                     |      |        |        |                  |     |           |
| 160      | 120           | Tabakverwerkende industrie   | 200                 | 30   | 50     | C      | 30               | 200 | 4.1       |
| 17       | 13            |  |                     |      |        |        |                  |     |           |
| 17       | 13            | VERVAARDIGING VAN TEXTIEL  |                     |      |        |        |                  |     |           |
| 171      | 131           | Bewerken en spinnen van textielvezels                              | 10                  | 50   | 100    |        | 30               | 100 | 3.2       |
| 172      | 132           | Weven van textiel:   |                     |      |        |        |                  |     |           |
| 172      | 132           | - aantal weefgetouwen < 50   | 10                  | 10   | 100    |        | 0                | 100 | 3.2       |
| 172      | 132           | - aantal weefgetouwen >= 50  | 10                  | 30   | 300    | Z      | 50               | 300 | 4.2       |
| 173      | 133           | Textielverdelingsbedrijven   | 50                  | 0    | 50     |        | 10               | 50  | 3.1       |
| 174, 175 | 139           | Vervaardiging van textielwaren                                     | 10                  | 0    | 50     |        | 10               | 50  | 3.1       |
| 1751     | 1393          | Tapijt-, kokos- en vloermattenfabrieken                            | 100                 | 30   | 200    |        | 10               | 200 | 4.1       |
| 176, 177 | 139, 143      | Vervaardiging van gebreide en gehaakte stoffen en artikelen        | 0                   | 10   | 50     |        | 10               | 50  | 3.1       |
| 18       | 14            |  |                     |      |        |        |                  |     |           |
| 18       | 14            | VERVAARDIGING VAN KLEDING; BEREIDEN EN VERVEN VAN BONT             |                     |      |        |        |                  |     |           |
| 181      | 141           | Vervaardiging kleding van leer                                     | 30                  | 0    | 50     |        | 0                | 50  | 3.1       |
| 183      | 142, 151      | Bereiden en verven van bont; vervaardiging van artikelen van bont  | 50                  | 10   | 10     |        | 10               | 50  | 3.1       |
| 19       | 15            |  |                     |      |        |        |                  |     |           |
| 19       | 15            | VERVAARDIGING VAN LEER EN LEDERWAREN (EXCL. KLEDING)               |                     |      |        |        |                  |     |           |
| 191      | 151, 152      | Lederfabrieken   | 300                 | 30   | 100    |        | 10               | 300 | 4.2       |
| 192      | 151           | Lederwarenfabrieken (excl. kleding en schoeisel)                   | 50                  | 10   | 30     |        | 10               | 50  | 3.1       |
| 193      | 152           | Schoenenfabrieken  | 50                  | 10   | 50     |        | 10               | 50  | 3.1       |
| 20       | 16            |  |                     |      |        |        |                  |     |           |
| 20       | 16            | HOUTINDUSTRIE EN VERVAARDIGING ARTIKELEN VAN HOUT, RIET, KURK E.D. |                     |      |        |        |                  |     |           |
| 2010.1   | 16101         | Houtzagerijen  | 0                   | 50   | 100    |        | 50               | 100 | 3.2       |
| 2010.2   | 16102         | Houtconserveringsbedrijven:  | 0                   |      |        |        |                  |     |           |

Staat van bedrijfsactiviteiten bedrijventerreinen.

| SBI-CODE      | SBI-CODE 2008 | OMSCHRIJVING   | AFSTANDEN IN METERS |      |        |        |                  |     | CATEGORIE |
|---------------|---------------|--|---------------------|------|--------|--------|------------------|-----|-----------|
|               |               |  | GEUR                | STOF | GELUID | GEVAAR | GROOTSTE AFSTAND |     |           |
| 2010.2        | 16102         | 1 - met creosootolie   | 200                 | 30   | 50     | 10     | 200              | 4.1 |           |
| 2010.2        | 16102         | 2 - met zoutoplossingen  | 10                  | 30   | 50     | 10     | 50               | 3.1 |           |
| 202           | 1621          | Fineer- en plaatmaterialenfabrieken  | 100                 | 30   | 100    | 10     | 100              | 3.2 |           |
| 203, 204, 205 | 162           | Timmerwerkfabrieken, vervaardiging overige artikelen van hout                | 0                   | 30   | 100    | 0      | 100              | 3.2 |           |
| 203, 204, 205 | 162           | Timmerwerkfabrieken, vervaardiging overige artikelen van hout, p.o. < 200 m2 | 0                   | 30   | 50     | 0      | 50               | 3.1 |           |
| 21            | 17            | -  |                     |      |        |        |                  |     |           |
| 21            | 17            | VERVAARDIGING VAN PAPIER, KARTON EN PAPIER- EN KARTONWAREN                   |                     |      |        |        |                  |     |           |
| 2111          | 1711          | Vervaardiging van pulp   | 200                 | 100  | 200    | 50     | 200              | 4.1 |           |
| 2112          | 1712          | Papier- en kartonfabrieken:  |                     |      |        |        |                  |     |           |
| 2112          | 1712          | 1 - p.c. < 3 t/u   | 50                  | 30   | 50     | 30     | 50               | 3.1 |           |
| 2112          | 1712          | 2 - p.c. 3 - 15 t/u  | 100                 | 50   | 200    | 50     | 200              | 4.1 |           |
| 2112          | 1712          | 3 - p.c. >= 15 t/u   | 200                 | 100  | 300    | 100    | 300              | 4.2 |           |
| 212           | 172           | Papier- en kartonwarenfabrieken  | 30                  | 30   | 100    | 30     | 100              | 3.2 |           |
| 2121.2        | 17212         | Golfkartonfabrieken:   |                     |      |        |        |                  |     |           |
| 2121.2        | 17212         | 1 - p.c. < 3 t/u   | 30                  | 30   | 100    | 30     | 100              | 3.2 |           |
| 2121.2        | 17212         | 2 - p.c. >= 3 t/u  | 50                  | 30   | 200    | 30     | 200              | 4.1 |           |
| 22            | 58            | -  |                     |      |        |        |                  |     |           |
| 22            | 58            | UITGEVERIJEN, DRUKKERIJEN EN REPRODUCTIE VAN OPGENOMEN MEDIA                 |                     |      |        |        |                  |     |           |
| 2221          | 1811          | Drukkerijen van dagbladen  | 30                  | 0    | 100    | 10     | 100              | 3.2 |           |
| 2222          | 1812          | Drukkerijen (vlak- en rotatie-diepdrukkerijen)                               | 30                  | 0    | 100    | 10     | 100              | 3.2 |           |
| 23            | 19            | -  |                     |      |        |        |                  |     |           |
| 23            | 19            | AARDOLIE-/STEENKOOLVERWERK. IND.; BEWERKING SPLIJT-/KWEESTOFFEN              |                     |      |        |        |                  |     |           |
| 2320.1        | 19201         | Aardolieraffinaderijen   | 1500                | 100  | 1500   | 1500   | 1500             | 6   |           |
| 2320.2        | 19202         | Smeeroliën- en vettenfabrieken   | 50                  | 0    | 100    | 30     | 100              | 3.2 |           |
| 2320.2        | 19202         | Recyclingbedrijven voor afgewerkte olie                                      | 300                 | 0    | 100    | 50     | 300              | 4.2 |           |
| 2320.2        | 19202         | Aardolieproductiefabrieken n.e.g.  | 300                 | 0    | 200    | 50     | 300              | 4.2 |           |
| 233           | 201, 212, 244 | Splijt- en kweekstoffenbedrijven   | 10                  | 10   | 100    | 1500   | 1500             | 6   |           |
| 24            | 20            | -  |                     |      |        |        |                  |     |           |
| 24            | 20            | VERVAARDIGING VAN CHEMISCHE PRODUCTEN  |                     |      |        |        |                  |     |           |
| 2411          | 2011          | Vervaardiging van industriële gassen:  |                     |      |        |        |                  |     |           |
| 2412          | 2012          | Kleur- en verfstoffenfabrieken   | 200                 | 0    | 200    | 200    | 200              | 4.1 |           |
| 2413          | 2012          | Anorg. chemische grondstoffenfabrieken:                                      |                     |      |        |        |                  |     |           |
| 2413          | 2012          | - niet vallend onder "post-Seveso-richtlijn"                                 | 100                 | 30   | 300    | 300    | 300              | 4.2 |           |
| 2414.1        | 20141         | Organ. chemische grondstoffenfabrieken:                                      |                     |      |        |        |                  |     |           |
| 2414.1        | 20141         | - niet vallend onder "post-Seveso-richtlijn"                                 | 300                 | 10   | 200    | 300    | 300              | 4.2 |           |

Staat van bedrijfsactiviteiten bedrijventerreinen.

| SBI-CODE | SBI-CODE 2008 | OMSCHRIJVING   | AFSTANDEN IN METERS |      |         |        |                  | CATEGORIE |
|----------|---------------|--|---------------------|------|---------|--------|------------------|-----------|
|          |               |  | GEUR                | STOF | GELUID  | GEVAAR | GROOTSTE AFSTAND |           |
| 2414.1   | 20141         | Methanolfabrieken:   |                     |      |         |        |                  |           |
| 2414.1   | 20141         | - p.c. < 100.000 t/j   | 100                 | 0    | 200 C   | 100 R  | 200              | 4.1       |
| 2414.1   | 20141         | - p.c. >= 100.000 t/j  | 200                 | 0    | 300 C Z | 200 R  | 300              | 4.2       |
| 2414.2   | 20149         | 0 Vetzuren en alkanolofabrieken (niet synth.):                                   |                     |      |         |        |                  |           |
| 2414.2   | 20149         | 1 - p.c. < 50.000 t/j  | 300                 | 0    | 200 C   | 100 R  | 300              | 4.2       |
| 242      | 202           | 0 Landbouwchemicaliënfabrieken:  |                     |      |         |        |                  |           |
| 243      | 203           | Verf, lak en vernisfabrieken   | 300                 | 30   | 200 C   | 300 R  | 300 D            | 4.2       |
| 2441     | 2120          | 0 Farmaceutische grondstoffenfabrieken:  |                     |      |         |        |                  |           |
| 2441     | 2110          | 1 - p.c. < 1.000 t/j   | 200                 | 10   | 200 C   | 300 R  | 300              | 4.2       |
| 2442     | 2120          | 0 Farmaceutische productenfabrieken:   |                     |      |         |        |                  |           |
| 2442     | 2120          | 1 - formulering en afvullen geneesmiddelen                                       | 50                  | 10   | 50      | 50 R   | 50               | 3.1       |
| 2451     | 2041          | Zeep-, was- en reinigingsmiddelenfabrieken                                       | 300                 | 100  | 200 C   | 100 R  | 300              | 4.2       |
| 2452     | 2042          | Parfumerie- en cosmeticafabrieken  | 300                 | 30   | 50 C    | 50 R   | 300              | 4.2       |
| 2462     | 2052          | 0 Lijm- en plakmiddelenfabrieken:  |                     |      |         |        |                  |           |
| 2462     | 2052          | 1 - zonder dierlijke grondstoffen  | 100                 | 10   | 100     | 50     | 100              | 3.2       |
| 2464     | 205902        | Fotochemische productenfabrieken   | 50                  | 10   | 100     | 50 R   | 100              | 3.2       |
| 2466     | 205903        | A Chemische katoorbenodigdhedenfabrieken   | 50                  | 10   | 50      | 50 R   | 50               | 3.1       |
| 2466     | 205903        | B Overige chemische productenfabrieken n.e.g.                                    | 200                 | 30   | 100 C   | 200 R  | 200 D            | 4.1       |
| 247      | 2060          | Kunstmatige synthetische garen- en vezelfabrieken                                | 300                 | 30   | 300 C   | 200 R  | 300              | 4.2       |
| 25       | 22            | -  |                     |      |         |        |                  |           |
| 25       | 22            | - VERVAARDIGING VAN PRODUCTEN VAN RUBBER EN KUNSTSTOF                            |                     |      |         |        |                  |           |
| 2511     | 221101        | Rubberbandenfabrieken  | 300                 | 50   | 300 C   | 100 R  | 300              | 4.2       |
| 2512     | 221102        | 0 Loopvlakvernieuingsbedrijven:  |                     |      |         |        |                  |           |
| 2512     | 221102        | 1 - vloeropp. < 100 m2   | 50                  | 10   | 30      | 30     | 50               | 3.1       |
| 2512     | 221102        | 2 - vloeropp. >= 100 m2  | 200                 | 50   | 100     | 50 R   | 200              | 4.1       |
| 2513     | 2219          | Rubber-artikelenfabrieken  | 100                 | 10   | 50      | 50 R   | 100 D            | 3.2       |
| 252      | 222           | 0 Kunststofverwerkende bedrijven:  |                     |      |         |        |                  |           |
| 252      | 222           | 1 - zonder fenolharsen   | 200                 | 50   | 100     | 100 R  | 200              | 4.1       |
| 252      | 222           | 2 - met fenolharsen  | 300                 | 50   | 100     | 200 R  | 300              | 4.2       |
| 252      | 222           | 3 - productie van verpakkingsmateriaal en assemblage van kunststofbouwmaterialen | 50                  | 30   | 50      | 30     | 50               | 3.1       |
| 26       | 23            | -  |                     |      |         |        |                  |           |
| 26       | 23            | - VERVAARDIGING VAN GLAS, AARDEWERK, CEMENT-, KALK- EN GIPSPRODUCTEN             |                     |      |         |        |                  |           |
| 261      | 231           | 0 Glasfabrieken:   |                     |      |         |        |                  |           |
| 261      | 231           | 1 - glas en glasproducten, p.c. < 5.000 t/j                                      | 30                  | 30   | 100     | 30     | 100              | 3.2       |

Staat van bedrijfsactiviteiten bedrijventerreinen.

| SBI-CODE   | SBI-CODE 2008 | OMSCHRIJVING   | AFSTANDEN IN METERS |      |         |        |                  |     | CATEGORIE |
|------------|---------------|--|---------------------|------|---------|--------|------------------|-----|-----------|
|            |               |  | GEUR                | STOF | GELUID  | GEVAAR | GROOTSTE AFSTAND |     |           |
|            |               |  |                     |      |         |        |                  |     |           |
|            |               | nummer   |                     |      |         |        |                  |     |           |
| 261        | 231           | - glas en glasprodukten, p.c. >= 5.000 t/j                     | 30                  | 100  | 300 C Z | 50 R   | 300              | 4.2 |           |
| 261        | 231           | - glaswol en glasvezels, p.c. < 5.000 t/j                      | 300                 | 100  | 100     | 30     | 300              | 4.2 |           |
| 2615       | 231           | Glasbewerkingsbedrijven  | 10                  | 30   | 50      | 10     | 50               | 3.1 |           |
| 262, 263   | 232, 234      | Aardewerkfabrieken:  |                     |      |         |        |                  |     |           |
| 262, 263   | 232, 234      | - vermogen elektrische ovens totaal >= 40 kW                   | 30                  | 50   | 100     | 30     | 100              | 3.2 |           |
| 264        | 233           | Baksteen en baksteenelementenfabrieken                         | 30                  | 200  | 200     | 30     | 200              | 4.1 |           |
| 264        | 233           | Dakpannenfabrieken   | 50                  | 200  | 200     | 100 R  | 200              | 4.1 |           |
| 2651       | 2351          | Cementfabrieken:   |                     |      |         |        |                  |     |           |
| 2652       | 235201        | Kalkfabrieken:   |                     |      |         |        |                  |     |           |
| 2652       | 235201        | - p.c. < 100.000 t/j   | 30                  | 200  | 200     | 30 R   | 200              | 4.1 |           |
| 2653       | 235202        | Gipsfabrieken:   |                     |      |         |        |                  |     |           |
| 2653       | 235202        | - p.c. < 100.000 t/j   | 30                  | 200  | 200     | 30 R   | 200              | 4.1 |           |
| 2661.1     | 23611         | Betonwarenfabrieken:   |                     |      |         |        |                  |     |           |
| 2661.1     | 23611         | - zonder persen, tritafels en bekistingtrille                  | 10                  | 100  | 200     | 30     | 200              | 4.1 |           |
| 2661.1     | 23611         | - met persen, tritafels of bekistingtrillers, p.c. < 100 t/d   | 10                  | 100  | 300     | 30     | 300              | 4.2 |           |
| 2661.2     | 23612         | Kalkzandsteenfabrieken:  |                     |      |         |        |                  |     |           |
| 2661.2     | 23612         | - p.c. < 100.000 t/j   | 10                  | 50   | 100     | 30     | 100              | 3.2 |           |
| 2661.2     | 23612         | - p.c. >= 100.000 t/j  | 30                  | 200  | 300 Z   | 30     | 300              | 4.2 |           |
| 2662       | 2362          | Mineraalgebonden bouwplatenfabrieken                           | 50                  | 50   | 100     | 30     | 100              | 3.2 |           |
| 2663, 2664 | 2363, 2364    | Betonmortelcentrales:  |                     |      |         |        |                  |     |           |
| 2663, 2664 | 2363, 2364    | - p.c. < 100 t/u   | 10                  | 50   | 100     | 10     | 100              | 3.2 |           |
| 2663, 2664 | 2363, 2364    | - p.c. >= 100 t/u  | 30                  | 200  | 300 Z   | 10     | 300              | 4.2 |           |
| 2665, 2666 | 2365, 2369    | Vervaardiging van produkten van beton, (vezel)cement en gips:  |                     |      |         |        |                  |     |           |
| 2665, 2666 | 2365, 2369    | - p.c. < 100 t/d   | 10                  | 50   | 100     | 50 R   | 100              | 3.2 |           |
| 2665, 2666 | 2365, 2369    | - p.c. >= 100 t/d  | 30                  | 200  | 300 Z   | 200 R  | 300              | 4.2 |           |
| 267        | 237           | Natuursteenbewerkingsbedrijven:                                |                     |      |         |        |                  |     |           |
| 267        | 237           | - zonder breken, zeven en drogen: p.o. > 2.000 m <sup>2</sup>  | 10                  | 30   | 100     | 0      | 100 D            | 3.2 |           |
| 267        | 237           | - zonder breken, zeven en drogen: p.o. <= 2.000 m <sup>2</sup> | 10                  | 30   | 50      | 0      | 50               | 3.1 |           |
| 267        | 237           | - met breken, zeven of drogen, v.c. < 100.000 t/j              | 10                  | 100  | 300     | 10     | 300              | 4.2 |           |
| 2681       | 2391          | Slijp- en polijstmiddelen fabrieken                            | 10                  | 30   | 50      | 10     | 50 D             | 3.1 |           |
| 2682       | 2399          | Bitumineuze materialenfabrieken:                               |                     |      |         |        |                  |     |           |
| 2682       | 2399          | - p.c. < 100 t/u   | 300                 | 100  | 100     | 30     | 300              | 4.2 |           |
| 2682       | 2399          | Isolatiematerialenfabrieken (excl. glaswol):                   |                     |      |         |        |                  |     |           |
| 2682       | 2399          | - steenwol, p.c. >= 5.000 t/j                                  | 100                 | 200  | 300 C Z | 30     | 300              | 4.2 |           |
| 2682       | 2399          | - overige isolatiematerialen                                   | 200                 | 100  | 100 C   | 50     | 200              | 4.1 |           |

Staat van bedrijfsactiviteiten bedrijventerreinen.

| SBI-CODE   | SBI-CODE 2008    | OMSCHRIJVING   | AFSTANDEN IN METERS |      |          |        |                  |     | CATEGORIE |
|------------|------------------|--|---------------------|------|----------|--------|------------------|-----|-----------|
|            |                  |  | GEUR                | STOF | GELUID   | GEVAAR | GROOTSTE AFSTAND |     |           |
| 2682       | 2399             | C Minerale productiefabrieken n.e.g.   | 50                  | 50   | 100      | 50     | 100 D            | 3.2 |           |
| 2682       | 2399             | D0 Asfaltcentrales: p.c.< 100 ton/uur  | 100                 | 50   | 200      | 30     | 200              | 4.1 |           |
| 2682       | 2399             | D1 - asfaltcentrales. p.c. >= 100 ton/uur                                    | 200                 | 100  | 300 Z    | 50     | 300              | 4.2 |           |
| 27         | 24               | -  |                     |      |          |        |                  |     |           |
| 27         | 24               | - VERVAARDIGING VAN METALEN  |                     |      |          |        |                  |     |           |
| 271        | 241              | 0 Ruwijzer- en staalfabrieken:   |                     |      |          |        |                  |     |           |
| 271        | 241              | 2 - p.c. >= 1.000 t/j  | 1500                | 1000 | 1500 C Z | 300 R  | 1500             | 6   |           |
| 272        | 241              | 0 Ijzeren- en stalenbuizenfabrieken:   |                     |      |          |        |                  |     |           |
| 273        | 243              | 0 Draadtrekkerijen, koudbandwalsen en profielzetterijen:                     |                     |      |          |        |                  |     |           |
| 273        | 243              | 1 - p.o. < 2.000 m2  | 30                  | 30   | 300      | 30     | 300              | 4.2 |           |
| 274        | 244              | A0 Non-ferro-metaalfabrieken:  |                     |      |          |        |                  |     |           |
| 274        | 244              | A1 - p.c. < 1.000 t/j  | 100                 | 100  | 300      | 30 R   | 300              | 4.2 |           |
| 274        | 244              | B0 Non-ferro-metaalwalsen, -trekkerijen e.d.:                                |                     |      |          |        |                  |     |           |
| 2751, 2752 | 2451, 2452       | 0 Ijzer- en staalgietereien/ -smelterijen:                                   |                     |      |          |        |                  |     |           |
| 2751, 2752 | 2451, 2452       | 1 - p.c. < 4.000 t/j   | 100                 | 50   | 300 C    | 30 R   | 300              | 4.2 |           |
| 2753, 2754 | 2453, 2454       | 0 Non-ferro-metaalgietereien/ -smelterijen:                                  |                     |      |          |        |                  |     |           |
| 2753, 2754 | 2453, 2454       | 1 - p.c. < 4.000 t/j   | 100                 | 50   | 300 C    | 30 R   | 300              | 4.2 |           |
| 28         | 25               | -  |                     |      |          |        |                  |     |           |
| 28         | 25, 31           | VERVAARD. EN REPARATIE VAN PRODUCTEN VAN METAAL (EXCL. MACH./TRANSPORTMIDD.) |                     |      |          |        |                  |     |           |
| 281        | 251, 331         | 0 Constructiewerkplaatsen:   |                     |      |          |        |                  |     |           |
| 281        | 251, 331         | 1 - gesloten gebouw  | 30                  | 30   | 100      | 30     | 100              | 3.2 |           |
| 281        | 251, 331         | 1a - gesloten gebouw, p.o. < 200 m2  | 30                  | 30   | 50       | 10     | 50               | 3.1 |           |
| 281        | 251, 331         | 2 - in open lucht, p.o. < 2.000 m2   | 30                  | 50   | 200      | 30     | 200              | 4.1 |           |
| 281        | 251, 331         | 3 - in open lucht, p.o. >= 2.000 m2  | 50                  | 200  | 300 Z    | 30     | 300              | 4.2 |           |
| 2821       | 2529, 3311       | 0 Tank- en reservoirtouwbedrijven:   |                     |      |          |        |                  |     |           |
| 2821       | 2529, 3311       | 1 - p.o. < 2.000 m2  | 30                  | 50   | 300      | 30 R   | 300              | 4.2 |           |
| 2822, 2830 | 2521, 2530, 3311 | Vervuaring van verwarmingsketels, radiatoren en stoomketels                  | 30                  | 30   | 200      | 30     | 200              | 4.1 |           |
| 284        | 255, 331         | A Stamp-, pers-, dieptrek- en forceerbedrijven                               | 10                  | 30   | 200      | 30     | 200              | 4.1 |           |
| 284        | 255, 331         | B Smederijen, lasinrichtingen, bankwerkerijen e.d.                           | 50                  | 30   | 100      | 30     | 100 D            | 3.2 |           |
| 284        | 255, 331         | B1 Smederijen, lasinrichtingen, bankwerkerijen e.d., p.o. < 200 m2           | 30                  | 30   | 50       | 10     | 50 D             | 3.1 |           |
| 2851       | 2561, 3311       | 0 Metaaloppervlaktebehandelingsbedrijven:                                    |                     |      |          |        |                  |     |           |
| 2851       | 2561, 3311       | 1 - algemeen   | 50                  | 50   | 100      | 50     | 100              | 3.2 |           |
| 2851       | 2561, 3311       | 10 - stralen   | 30                  | 200  | 200      | 30     | 200 D            | 4.1 |           |
| 2851       | 2561, 3311       | 11 - metaalhardten   | 30                  | 50   | 100      | 50     | 100 D            | 3.2 |           |



Staat van bedrijfsactiviteiten bedrijventerreinen.

| SBI-CODE    | SBI-CODE 2008      | OMSCHRIJVING   | AFSTANDEN IN METERS |      |          |        |                  |     | CATEGORIE |
|-------------|--------------------|--|---------------------|------|----------|--------|------------------|-----|-----------|
|             |                    |  | GEUR                | STOF | GELUID   | GEVAAR | GROOTSTE AFSTAND |     |           |
| 2851        | 2561, 3311         | 12 - lakspuiten en moffelen  | 100                 | 30   | 100      | 50 R   | 100 D            | 3.2 |           |
| 2851        | 2561, 3311         | 2 - scoperen (opsputten van zink)                                    | 50                  | 50   | 100      | 30 R   | 100 D            | 3.2 |           |
| 2851        | 2561, 3311         | 3 - thermisch verzinken  | 100                 | 50   | 100      | 50     | 100              | 3.2 |           |
| 2851        | 2561, 3311         | 4 - thermisch vertinnen  | 100                 | 50   | 100      | 50     | 100              | 3.2 |           |
| 2851        | 2561, 3311         | 5 - mechanische oppervlaktebehandeling (slijpen, polijsten)          | 30                  | 50   | 100      | 30     | 100              | 3.2 |           |
| 2851        | 2561,3311          | 6 - anodiseren, eloxeren   | 50                  | 10   | 100      | 30     | 100              | 3.2 |           |
| 2851        | 2561, 3311         | 7 - chemische oppervlaktebehandeling                                 | 50                  | 10   | 100      | 30     | 100              | 3.2 |           |
| 2851        | 2561, 3311         | 8 - emalleren  | 100                 | 50   | 100      | 50 R   | 100              | 3.2 |           |
| 2851        | 2561, 3311         | 9 - galvaniseren (vernikkelen, verchromen, verzinken, verkoperen ed) | 30                  | 30   | 100      | 50     | 100              | 3.2 |           |
| 2852        | 2562, 3311         | 1 Overige metaalbewerkende industrie                                 | 10                  | 30   | 100      | 30     | 100 D            | 3.2 |           |
| 2852        | 2562, 3311         | 2 Overige metaalbewerkende industrie, in pandig, p.o. <200m2         | 10                  | 30   | 50       | 10     | 50 D             | 3.1 |           |
| 287         | 259, 331           | A0 Grofmederijen, anker- en kettingfabrieken:                        |                     |      |          |        |                  |     |           |
| 287         | 259, 331           | A1 - p.o. < 2.000 m2   | 30                  | 50   | 200      | 30     | 200              | 4.1 |           |
| 287         | 259, 331           | B Overige metaalwarenfabrieken n.e.g.                                | 30                  | 30   | 100      | 30     | 100              | 3.2 |           |
| 287         | 259, 331           | B Overige metaalwarenfabrieken n.e.g.; in pandig, p.o. <200 m2       | 30                  | 30   | 50       | 10     | 50               | 3.1 |           |
| 29          | 27, 28, 33         |  |                     |      |          |        |                  |     |           |
| 29          | 27, 28, 33         | - VERVAARDIGING VAN MACHINES EN APPARATEN                            |                     |      |          |        |                  |     |           |
| 29          | 27, 28, 33         | 0 Machine- en apparatenfabrieken incl. reparatie:                    |                     |      |          |        |                  |     |           |
| 29          | 27, 28, 33         | 1 - p.o. < 2.000 m2  | 30                  | 30   | 100      | 30     | 100 D            | 3.2 |           |
| 29          | 27, 28, 33         | 2 - p.o. >= 2.000 m2   | 50                  | 30   | 200      | 30     | 200 D            | 4.1 |           |
| 29          | 28, 33             | 3 - met proefdraaien verbrandingsmotoren >= 1 MW                     | 50                  | 30   | 300 Z    | 30     | 300 D            | 4.2 |           |
| 30          | 26, 28, 33         | - VERVAARDIGING VAN KANTOORMACHINES EN COMPUTERS                     |                     |      |          |        |                  |     |           |
| 30          | 26, 28, 33         |  |                     |      |          |        |                  |     |           |
| 30          | 26, 28, 33         | Kantoomachines- en computefabrieken incl. reparatie                  | 30                  | 10   | 30       | 10     | 30               | 2   |           |
| 31          | 26, 27, 33         |  |                     |      |          |        |                  |     |           |
| 31          | 26, 27, 33         | - VERVAARDIGING VAN OVER. ELEKTR. MACHINES, APPARATEN EN BENODIGDH.  |                     |      |          |        |                  |     |           |
| 311         | 271, 331           | Elektromotoren- en generatorenfabrieken incl. reparatie              | 200                 | 30   | 30       | 50     | 200              | 4.1 |           |
| 312         | 271, 273           | Schakel- en installatiemateriaalfabrieken                            | 200                 | 10   | 30       | 50     | 200              | 4.1 |           |
| 313         | 273                | Elektrische draad- en kabelfabrieken                                 | 100                 | 10   | 200      | 100 R  | 200 D            | 4.1 |           |
| 314         | 272                | Accumulatoren- en batterijfabrieken                                  | 100                 | 30   | 100      | 50     | 100              | 3.2 |           |
| 315         | 274                | Lampenfabrieken  | 200                 | 30   | 30       | 300 R  | 300              | 4.2 |           |
| 3162        | 2790               | Koolektrodenfabrieken  | 1500                | 300  | 1000 C Z | 200 R  | 1500             | 6   |           |
| 32          | 26,33              |  |                     |      |          |        |                  |     |           |
| 32          | 26, 33             | - VERVAARDIGING VAN AUDIO-, VIDEO-, TELECOM-APPARATEN EN -BENODIGDH. |                     |      |          |        |                  |     |           |
| 321 t/m 323 | 261, 263, 264, 331 | Vervaardiging van audio-, video- en telecom-apparatuur e.d.          | 30                  | 0    | 50       | 30     | 50 D             | 3.1 |           |

Staat van bedrijfsactiviteiten bedrijventerreinen.

| SBI-CODE | SBI-CODE 2008 | OMSCHRIJVING   | AFSTANDEN IN METERS |      |        |       |                  |     | CATEGORIE |
|----------|---------------|--|---------------------|------|--------|-------|------------------|-----|-----------|
|          |               |  | GEUR                | STOF | GELUID | GEVAR | GROOTSTE AFSTAND |     |           |
| 3210     | 2612          | Fabrieken voor gedrukte bedrading  | 50                  | 10   | 50     | 30    | 50               | 3.1 |           |
| 33       | 26, 32, 33    |  |                     |      |        |       |                  |     |           |
| 33       | 26, 32, 33    | VERVAARDIGING VAN MEDISCHE EN OPTISCHE APPARATEN EN INSTRUMENTEN                   |                     |      |        |       |                  |     |           |
| 33       | 26, 32, 33    | Fabrieken voor medische en optische apparaten en instrumenten e.d. incl. reparatie | 30                  | 0    | 30     | 0     | 30               | 2   |           |
| 34       | 29            |  |                     |      |        |       |                  |     |           |
| 34       | 29            | VERVAARDIGING VAN AUTO'S, AANHANGWAGENS EN OPLEGGERS                               |                     |      |        |       |                  |     |           |
| 341      | 291           | Autofabrieken en assemblagebedrijven   |                     |      |        |       |                  |     |           |
| 341      | 291           | - p.o. < 10.000 m2   | 100                 | 10   | 200 C  | 30 R  | 200 D            | 4.1 |           |
| 341      | 291           | - p.o. >= 10.000 m2  | 200                 | 30   | 300 Z  | 50 R  | 300              | 4.2 |           |
| 3420.1   | 29201         | Carrosseriefabrieken   | 100                 | 10   | 200    | 30 R  | 200              | 4.1 |           |
| 3420.2   | 29202         | Aanhangwagen- en opleggerfabrieken   | 30                  | 10   | 200    | 30    | 200              | 4.1 |           |
| 343      | 293           | Auto-onderdelenfabrieken   | 30                  | 10   | 100    | 30 R  | 100              | 3.2 |           |
| 35       | 30            |  |                     |      |        |       |                  |     |           |
| 35       | 30            | VERVAARDIGING VAN TRANSPORTMIDDELEN (EXCL. AUTO'S, AANHANGWAGENS)                  |                     |      |        |       |                  |     |           |
| 351      | 301, 3315     | Scheepsbouw- en reparatiebedrijven:  |                     |      |        |       |                  |     |           |
| 351      | 301, 3315     | - houten schepen   | 30                  | 30   | 50     | 10    | 50               | 3.1 |           |
| 351      | 301, 3315     | - kunststof schepen  | 100                 | 50   | 100    | 50 R  | 100              | 3.2 |           |
| 351      | 301, 3315     | - metalen schepen < 25 m   | 50                  | 100  | 200    | 30    | 200              | 4.1 |           |
| 352      | 302, 317      | Wagonbouw- en spoorwegwerkplaatsen:  |                     |      |        |       |                  |     |           |
| 352      | 302, 317      | - algemeen   | 50                  | 30   | 100    | 30    | 100              | 3.2 |           |
| 352      | 302, 317      | - met proefdraaien van verbrandingsmotoren >= 1 MW                                 | 50                  | 30   | 300 Z  | 30 R  | 300              | 4.2 |           |
| 353      | 303, 3316     | Vliegtuigbouw en -reparatiebedrijven:  |                     |      |        |       |                  |     |           |
| 353      | 303, 3316     | - zonder proefdraaien motoren  | 50                  | 30   | 200    | 30    | 200              | 4.1 |           |
| 354      | 309           | Rijwiel- en motorrijwielabrieken   | 30                  | 10   | 100    | 30 R  | 100              | 3.2 |           |
| 355      | 3099          | Transportmiddelenindustrie n.e.g.  | 30                  | 30   | 100    | 30    | 100 D            | 3.2 |           |
| 36       | 31            |  |                     |      |        |       |                  |     |           |
| 36       | 31            | VERVAARDIGING VAN MEUBELS EN OVERIGE GOEDEREN N.E.G.                               |                     |      |        |       |                  |     |           |
| 361      | 310           | Meubelfabrieken  | 50                  | 50   | 100    | 30    | 100 D            | 3.2 |           |
| 361      | 9524          | Meubelstofleederijen b.o. < 200 m2   | 0                   | 10   | 10     | 0     | 10               | 1   |           |
| 362      | 321           | Fabricage van munten, sieraden e.d.  | 30                  | 10   | 10     | 10    | 30               | 2   |           |
| 363      | 322           | Muziekinstrumentenfabrieken  | 30                  | 10   | 30     | 10    | 30               | 2   |           |
| 364      | 323           | Sportartikelenfabrieken  | 30                  | 10   | 50     | 30    | 50               | 3.1 |           |
| 365      | 324           | Speelgoedartikelenfabrieken  | 30                  | 10   | 50     | 30    | 50               | 3.1 |           |
| 3663.1   | 32991         | Sociale werkvoorziening  | 0                   | 30   | 30     | 0     | 30               | 2   |           |

Staat van bedrijfsactiviteiten bedrijventerreinen.

| SBI-CODE | SBI-CODE 2008 | OMSCHRIJVING   | AFSTANDEN IN METERS |      |         |        |                  |     | CATEGORIE |
|----------|---------------|--|---------------------|------|---------|--------|------------------|-----|-----------|
|          |               |  | GEUR                | STOF | GELUID  | GEVAAR | GROOTSTE AFSTAND |     |           |
| 3663.2   | 32999         | Vervaardiging van overige goederen n.e.g.                                    | 30                  | 10   | 50      | 30     | 50 D             | 3.1 |           |
| 37       | 38            | -  |                     |      |         |        |                  |     |           |
| 37       | 38            | - VOORBEREIDING TOT RECYCLING  |                     |      |         |        |                  |     |           |
| 372      | 383202        | Puinbreken en -materijen:  |                     |      |         |        |                  |     |           |
| 372      | 383202        | - v.c. < 100.000 t/j   | 30                  | 100  | 300     | 10     | 300              | 4.2 |           |
| 372      | 383202        | Rubberregeneratiebedrijven   | 300                 | 50   | 100     | 50 R   | 300              | 4.2 |           |
| 372      | 383202        | Afvalseparatieinstallaties   | 200                 | 200  | 300 C   | 50     | 300              | 4.2 |           |
| 40       | 35            | -  |                     |      |         |        |                  |     |           |
| 40       | 35            | - PRODUCTIE EN DISTRIB. VAN STROOM, AARDGAS, STOOM EN WARM WATER             |                     |      |         |        |                  |     |           |
| 40       | 35            | Elektricitetsproductiebedrijven (elektrisch vermogen >= 50 MWe)              |                     |      |         |        |                  |     |           |
| 40       | 35            | - kerncentrales met koeltorens   | 10                  | 10   | 500 C   | 1500   | 1500 D           | 6   |           |
| 40       | 35            | bio-energieinstallaties elektrisch vermogen < 50 MWe:                        |                     |      |         |        |                  |     |           |
| 40       | 35            | - covergisting, verbranding en vergassing van mest, silb, GFT en reststromen |                     |      |         |        |                  |     |           |
| 40       | 35            | voedingsindustrie  | 100                 | 50   | 100     | 30 R   | 100              | 3.2 |           |
| 40       | 35            | - vergisting, verbranding en vergassing van overige biomassa                 | 50                  | 50   | 100     | 30 R   | 100              | 3.2 |           |
| 40       | 35            | Elektricitetsdistributiebedrijven, met transformatorvermogen:                |                     |      |         |        |                  |     |           |
| 40       | 35            | - < 10 MVA   | 0                   | 0    | 30 C    | 10     | 30               | 2   |           |
| 40       | 35            | - 10 - 100 MVA   | 0                   | 0    | 50 C    | 30     | 50               | 3.1 |           |
| 40       | 35            | - 100 - 200 MVA  | 0                   | 0    | 100 C   | 50     | 100              | 3.2 |           |
| 40       | 35            | - 200 - 1000 MVA   | 0                   | 0    | 300 C Z | 50     | 300              | 4.2 |           |
| 40       | 35            | Gasdistributiebedrijven:   |                     |      |         |        |                  |     |           |
| 40       | 35            | - gascompressorstations vermogen < 100 MW                                    | 0                   | 0    | 300 C   | 100    | 300              | 4.2 |           |
| 40       | 35            | - gasontvang- en -verdeelstations, cat. D                                    | 0                   | 0    | 50 C    | 50 R   | 50               | 3.1 |           |
| 40       | 35            | Warmtevoorzieningsinstallaties, gasgestookt:                                 |                     |      |         |        |                  |     |           |
| 40       | 35            | - stadsverwarming  | 30                  | 10   | 100 C   | 50     | 100              | 3.2 |           |
| 41       | 36            | -  |                     |      |         |        |                  |     |           |
| 41       | 36            | - WINNING EN DITRIBUTIE VAN WATER  |                     |      |         |        |                  |     |           |
| 41       | 36            | Waterwinning/ bereiding- bedrijven:  |                     |      |         |        |                  |     |           |
| 41       | 36            | - bereiding met chloorbleekloog e.d. en/of straling                          | 10                  | 0    | 50 C    | 30     | 50               | 3.1 |           |
| 41       | 36            | Waterdistributiebedrijven met pompvermogen:                                  |                     |      |         |        |                  |     |           |
| 41       | 36            | - < 1 MW   | 0                   | 0    | 30 C    | 10     | 30               | 2   |           |
| 41       | 36            | - 1 - 15 MW  | 0                   | 0    | 100 C   | 10     | 100              | 3.2 |           |
| 41       | 36            | - >= 15 MW   | 0                   | 0    | 300 C   | 10     | 300              | 4.2 |           |
| 45       | 41, 42, 43    | -  |                     |      |         |        |                  |     |           |
| 45       | 41, 42, 43    | - BOUWNIJVERHEID   |                     |      |         |        |                  |     |           |

Staat van bedrijfsactiviteiten bedrijventerreinen.

| SBI-CODE   | SBI-CODE 2008 | OMSCHRIJVING | AFSTANDEN IN METERS   |      |        |        |                  | CATEGORIE |     |
|------------|---------------|--------------|---|------|--------|--------|------------------|-----------|-----|
|            |               |              | GEUR  | STOF | GELUID | GEVAAR | GROOTSTE AFSTAND |           |     |
|            |               |              |   |      |        |        |                  |           |     |
|            |               | nummer       |   |      |        |        |                  |           |     |
| 45         | 41, 42, 43    | 0            | Bouwbedrijven algemeen: b.o. > 2.000 m <sup>2</sup>   | 10   | 30     | 100    | 10               | 100       | 3.2 |
| 45         | 41, 42, 43    | 1            | - bouwbedrijven algemeen: b.o. <= 2.000 m <sup>2</sup>  | 10   | 30     | 50     | 10               | 50        | 3.1 |
| 45         | 41, 42, 43    | 2            | Aannemersbedrijven met werkplaats: b.o. > 1000 m <sup>2</sup>                                   | 10   | 30     | 50     | 10               | 50        | 3.1 |
| 45         | 41, 42, 43    | 3            | - aannemersbedrijven met werkplaats: b.o. < 1000 m <sup>2</sup>                                 | 0    | 10     | 30     | 10               | 30        | 2   |
| 50         | 45, 47        | -            |   |      |        |        |                  |           |     |
| 50         | 45, 47        | -            | HANDEL/REPARATIE VAN AUTO'S, MOTORFIETSEN; BENZINESERVICESTATIONS                               |      |        |        |                  |           |     |
| 501        | 451           |              | Groothandel in vrachtauto's (incl. import)  | 10   | 10     | 100    | 10               | 100       | 3.2 |
| 5020.4     | 45204         | A            | Autoplaatwerkrijen  | 10   | 30     | 100    | 10               | 100       | 3.2 |
| 5020.4     | 45204         | C            | Autospuitinrichtingen   | 50   | 30     | 30     | 30 R             | 50        | 3.1 |
| 51         | 46            | -            |   |      |        |        |                  |           |     |
| 51         | 46            | -            | GROOTHANDEL EN HANDELSBEMIDDELING   |      |        |        |                  |           |     |
| 5121       | 4621          | 0            | Grth in akkerbouwproducten en veevoerders   | 30   | 30     | 50     | 30 R             | 50        | 3.1 |
| 5121       | 4621          | 1            | Grth in akkerbouwproducten en veevoerders met een verwerkingscapaciteit van 500 ton/uur of meer | 100  | 100    | 300 Z  | 50 R             | 300       | 4.2 |
| 5122       | 4622          |              | Grth in bloemen en planten  | 10   | 10     | 30     | 0                | 30        | 2   |
| 5123       | 4623          |              | Grth in levende dieren  | 50   | 10     | 100 C  | 0                | 100       | 3.2 |
| 5124       | 4624          |              | Grth in huden, vellen en leder  | 50   | 0      | 30     | 0                | 50        | 3.1 |
| 5125, 5131 | 46217, 4631   |              | Grth in ruwe tabak, groenten, fruit en consumptie-aardappelen                                   | 30   | 10     | 30     | 50 R             | 50        | 3.1 |
| 5132, 5133 | 4632, 4633    |              | Grth in vlees, vleeswaren, zuivelproducten, eieren, spijsoliën                                  | 10   | 0      | 30     | 50 R             | 50        | 3.1 |
| 5134       | 4634          |              | Grth in dranken   | 0    | 0      | 30     | 0                | 30        | 2   |
| 5135       | 4635          |              | Grth in tabaksproducten   | 10   | 0      | 30     | 0                | 30        | 2   |
| 5136       | 4636          |              | Grth in suiker, chocolade en suikerwerk   | 10   | 10     | 30     | 0                | 30        | 2   |
| 5137       | 4637          |              | Grth in koffie, thee, cacao en specerijen   | 30   | 10     | 30     | 0                | 30        | 2   |
| 5138, 5139 | 4638, 4639    |              | Grth in overige voedings- en genotmiddelen  | 10   | 10     | 30     | 10               | 30        | 2   |
| 514        | 464, 46733    |              | Grth in overige consumptieartikelen   | 10   | 10     | 30     | 10               | 30        | 2   |
| 5148.7     | 46499         | 0            | Grth in vuurwerk en munitie:  |      |        |        |                  |           |     |
| 5148.7     | 46499         | 1            | - consumentenvuurwerk, verpakt, opslag < 10 ton   | 10   | 0      | 30     | 10 V             | 30        | 2   |
| 5148.7     | 46499         | 2            | - consumentenvuurwerk, verpakt, opslag 10 tot 50 ton  | 10   | 0      | 30     | 50 V             | 50        | 3.1 |
| 5148.7     | 46499         | 5            | - munitie   | 0    | 0      | 30     | 30               | 30        | 2   |
| 5151.1     | 46711         | 0            | Grth in vaste brandstoffen:   |      |        |        |                  |           |     |
| 5151.1     | 46711         | 1            | - klein, lokaal verzorgingsgebied   | 10   | 50     | 50     | 30               | 50        | 3.1 |
| 5151.2     | 46712         | 0            | Grth in vloeibare en gasvormige brandstoffen:   |      |        |        |                  |           |     |
| 5151.2     | 46712         | 1            | - vloeistoffen, o.c. < 100.000 m <sup>3</sup>   | 50   | 0      | 50     | 200 R            | 200 D     | 4.1 |
| 5151.2     | 46712         | 3            | - tot vloeistof verdichte gassen  | 50   | 0      | 50     | 300 R            | 300 D     | 4.2 |
| 5151.3     | 46713         |              | Grth minerale olieproducten (excl. brandstoffen)  | 100  | 0      | 30     | 50               | 100       | 3.2 |

Staat van bedrijfsactiviteiten bedrijventerreinen.

| SBI-CODE | SBI-CODE 2008 | OMSCHRIJVING | AFSTANDEN IN METERS |      |        |        |                  | CATEGORIE |  |
|----------|---------------|--------------|---------------------|------|--------|--------|------------------|-----------|--|
|          |               |              | GEUR                | STOF | GELUID | GEVAAR | GROOTSTE AFSTAND |           |  |
| 5152.1   | 46721         | 0            |                     |      |        |        |                  |           |  |
| 5152.1   | 46721         | 1            | 0                   | 300  | 300    | 10     | 300              | 4.2       |  |
| 5152.2/3 | 46722, 46723  | 0            | 0                   | 10   | 100    | 10     | 100              | 3.2       |  |
| 5153     | 4673          | 0            |                     |      |        |        |                  |           |  |
| 5153     | 4673          | 1            | 0                   | 10   | 50     | 10     | 50               | 3.1       |  |
| 5153     | 4673          | 2            | 0                   | 10   | 30     | 10     | 30               | 2         |  |
| 5153.4   | 46735         | 4            |                     |      |        |        |                  |           |  |
| 5153.4   | 46735         | 5            | 0                   | 30   | 100    | 0      | 100              | 3.2       |  |
| 5153.4   | 46735         | 6            | 0                   | 10   | 30     | 0      | 30               | 2         |  |
| 5154     | 4674          | 0            |                     |      |        |        |                  |           |  |
| 5154     | 4674          | 1            | 0                   | 0    | 50     | 10     | 50               | 3.1       |  |
| 5154     | 4674          | 2            | 0                   | 0    | 30     | 0      | 30               | 2         |  |
| 5155.1   | 46751         |              | 50                  | 10   | 30     | 100    | 100              | 3.2       |  |
| 5155.2   | 46752         |              | 30                  | 30   | 30     | 30     | 30               | 2         |  |
| 5156     | 4676          |              | 10                  | 10   | 30     | 10     | 30               | 2         |  |
| 5157     | 4677          | 0            | 10                  | 30   | 100    | 30     | 100              | 3.2       |  |
| 5157     | 4677          | 1            | 10                  | 10   | 50     | 10     | 50               | 3.1       |  |
| 5157.2/3 | 4677          | 0            | 10                  | 30   | 100    | 10     | 100              | 3.2       |  |
| 5157.2/3 | 4677          | 1            | 10                  | 10   | 50     | 10     | 50               | 3.1       |  |
| 518      | 466           | 0            |                     |      |        |        |                  |           |  |
| 518      | 466           | 1            | 0                   | 10   | 100    | 10     | 100              | 3.2       |  |
| 518      | 466           | 2            | 0                   | 10   | 50     | 0      | 50               | 3.1       |  |
| 519      | 466, 469      |              | 0                   | 0    | 30     | 0      | 30               | 2         |  |
| 60       | 47            | -            |                     |      |        |        |                  |           |  |
| 60       | 49            | -            |                     |      |        |        |                  |           |  |
| 6021.1   | 493           |              | 0                   | 10   | 100    | 0      | 100              | 3.2       |  |
| 6023     | 493           |              | 10                  | 0    | 100    | 0      | 100              | 3.2       |  |
| 6024     | 494           | 0            | 0                   | 0    | 100    | 30     | 100              | 3.2       |  |
| 6024     | 494           | 1            | 0                   | 0    | 50     | 30     | 50               | 3.1       |  |
| 603      | 495           |              | 0                   | 0    | 30     | 10     | 30               | 2         |  |
| 63       | 52            | -            |                     |      |        |        |                  |           |  |
| 63       | 52            | -            |                     |      |        |        |                  |           |  |
| 6311.1   | 52241         | 0            |                     |      |        |        |                  |           |  |
| 6311.1   | 52241         | 2            | 0                   | 30   | 300    | 100    | 300              | 4.2       |  |
| 6311.1   | 52241         | 7            | 300                 | 10   | 100    | 200    | 300              | 4.2       |  |

Staat van bedrijfsactiviteiten bedrijventerreinen.

| SBI-CODE | SBI-CODE 2008                   | OMSCHRIJVING  | AFSTANDEN IN METERS |      |        |        |                  | CATEGORIE |
|----------|---------------------------------|---|---------------------|------|--------|--------|------------------|-----------|
|          |                                 |   | GEUR                | STOF | GELUID | GEVAAR | GROOTSTE AFSTAND |           |
| 6311.2   | 52242                           | Laad-, los- en overslagbedrijven t.b.v. binnenvaart:              |                     |      |        |        |                  |           |
| 6311.2   | 52241                           | - containers  | 0                   | 10   | 300    | 50 R   | 300              | 4.2       |
| 6311.2   | 52242                           | - tankercleaning  | 300                 | 10   | 100    | 200 R  | 300              | 4.2       |
| 6311.2   | 52242                           | - stukgoederen  | 0                   | 10   | 100    | 50 R   | 100 D            | 3.2       |
| 6311.2   | 52242                           | - ertsen, mineralen, e.d., opslagopp. < 2.000 m²                  | 30                  | 200  | 300    | 30     | 300              | 4.2       |
| 6311.2   | 52242                           | - granen of meelsoorten , v.c. < 500 t/u                          | 50                  | 300  | 200    | 50 R   | 300              | 4.2       |
| 6311.2   | 52242                           | - steenkool, opslagopp. < 2.000 m2                                | 50                  | 300  | 300    | 50     | 300              | 4.2       |
| 6312     | 52102, 52109                    | Distributiecentra, koelhuisen                                     | 30                  | 10   | 50 C   | 50 R   | 50 D             | 3.1       |
| 6312     | 52109                           | B Opslaggebouwen (verhuur opslagruimte)                           | 0                   | 0    | 30 C   | 10     | 30               | 2         |
| 6321     | 5221                            | Stalling van vrachtwagens (met koelinstallaties)                  | 10                  | 0    | 100 C  | 30     | 100              | 3.2       |
| 64       | 53                              |   |                     |      |        |        |                  |           |
| 64       | 53                              | POST EN TELECOMMUNICATIE  |                     |      |        |        |                  |           |
| 641      | 531, 532                        | Post- en koeriersdiensten   | 0                   | 0    | 30 C   | 0      | 30               | 2         |
| 642      | 61                              | Telecommunicatiebedrijven   | 0                   | 0    | 10 C   | 0      | 10               | 1         |
| 71       | 77                              |   |                     |      |        |        |                  |           |
| 71       | 77                              | VERHUUR VAN TRANSPORTMIDDELEN, MACHINES, ANDERE ROERENDE GOEDEREN |                     |      |        |        |                  |           |
| 712      | 7712, 7739                      | Verhuurbedrijven voor transportmiddelen (excl. personenauto's)    | 10                  | 0    | 50     | 10     | 50 D             | 3.1       |
| 713      | 773                             | Verhuurbedrijven voor machines en werktuigen                      | 10                  | 0    | 50     | 10     | 50 D             | 3.1       |
| 714      | 772                             | Verhuurbedrijven voor roerende goederen n.e.g.                    | 10                  | 10   | 30     | 10     | 30 D             | 2         |
| 72       | 62                              |   |                     |      |        |        |                  |           |
| 72       | 62                              | COMPUTERSERVICE- EN INFORMATIETECHNOLOGIE                         |                     |      |        |        |                  |           |
| 72       | 58, 63                          | Datacentra  | 0                   | 0    | 30 C   | 0      | 30               | 2         |
| 74       | 63, 69tm71, 73,74,77,78, 80rm82 |   |                     |      |        |        |                  |           |
| 74       | 63, 69tm71, 73,74,77,78, 80rm82 | OVERIGE ZAKELIJKE DIENSTVERLENING                                 |                     |      |        |        |                  |           |
| 747      | 812                             | Reinigingsbedrijven voor gebouwen                                 | 50                  | 10   | 30     | 30     | 50 D             | 3.1       |
| 7481.3   | 74203                           | Foto- en filmontwikkelcentrales                                   | 10                  | 0    | 30 C   | 10     | 30               | 2         |
| 7484.3   | 82991                           | Veilingen voor landbouw- en visserijproducten                     | 50                  | 30   | 200 C  | 50 R   | 200              | 4.1       |
| 90       | 37, 38, 39                      |   |                     |      |        |        |                  |           |
| 90       | 37, 38, 39                      | MILIEUDIENSTVERLENING   |                     |      |        |        |                  |           |
| 9001     | 3700                            | RWZI's en gervenwerkingsinricht., met afdekking voorbezinktanks:  |                     |      |        |        |                  |           |
| 9001     | 3700                            | - < 100.000 i.e.  | 200                 | 10   | 100 C  | 10     | 200              | 4.1       |



Staat van Bedrijfsactiviteiten - functiemenging

| SBI-CODE      | SBI-CODE 2008 | nummer | OMSCHRIJVING   | CATEGORIE |
|---------------|---------------|--------|--|-----------|
| 01            | 01            | -      | LANDBOUW EN DIENSTVERLENING T.B.V. DE LANDBOUW                                     |           |
| 014           | 016           | 0      | Dienstverlening t.b.v. de landbouw   |           |
| 014           | 016           | 2      | - algemeen (o.a. loonbedrijven), b.o < 500 m²                                      | B         |
| 014           | 016           | 4      | - plantsoenendiensten en hoveniersbedrijven, b.o. < 500 m                          | B         |
| 0142          | 0162          |        | KI-stations  | B         |
| 15            | 10, 11        | -      |  |           |
| 15            | 10, 11        | -      | VERVAARDIGING VAN VOEDINGSMIDDELEN EN DRANKEN                                      |           |
| 151           | 101, 102      | 0      | Slachterijen en overige vleesverwerking:   |           |
| 151           | 101           | 6      | - vleeswaren- en vleesconservenfabrieken, p.o. < 200 m²                            | B         |
| 1552          | 1052          | 2      | Consumptie-ijsfabrieken, p.o. < 200 m²   | B         |
| 1581          | 1071          | 1      | Broodfabrieken, brood- en banketbakkerijen, charge-ovens, v.c.< 7.500 kg meel/weel | B         |
| 1584          | 10821         | 0      | Verwerking cacaobonen en vervaardiging chocolade- en suikerwerk                    |           |
| 1584          | 10821         | 3      | - Cacao- en chocoladefabrieken- vervaardigen van chocoladewerken met p.o. < 200 m  | B         |
| 1584          | 10821         | 6      | - Suikerwerkfabrieken zonder suiker branden, p.o. < 200 m²                         | B         |
| 1593 t/m 1595 | 1102 t/m 1104 |        | Vervaardiging van wijn, cider e.d.   | B         |
| 17            | 13            | -      |  |           |
| 17            | 13            | -      | VERVAARDIGING VAN TEXTIEL  |           |
| 174, 175      | 139           |        | Vervaardiging van textielwaaer   | B         |
| 176, 177      | 139, 143      |        | Vervaardiging van gebreide en gehaakte stoffen en artikeler                        | B         |
| 18            | 14            | -      |  |           |
| 18            | 14            | -      | VERVAARDIGING VAN KLEDING; BEREIDEN EN VERVEN VAN BONT                             |           |
| 181           | 141           |        | Vervaardiging kleding van leer   | B         |
| 182           | 141           |        | Vervaardiging van kleding en -toebehoren (excl. van leer                           | C         |
| 20            | 16            | -      |  |           |
| 20            | 16            | -      | HOUTINDUSTRIE EN VERVAARDIGING ARTIKELEN VAN HOUT, RIET, KURK E.D.                 |           |
| 203, 204, 205 | 162           | 1      | Timmerwerkfabrieken, vervaardiging overige artikelen van hout, p.o. < 200 m²       | B         |
| 205           | 162902        |        | Kurkwaren-, riet- en vlechtwerkfabrieker   | B         |
| 22            | 58            | -      |  |           |
| 22            | 58            | -      | UITGEVERIJEN, DRUKKERIJEN EN REPRODUKTIE VAN OPGENOMEN MEDIA                       |           |
| 221           | 581           |        | Uitgeverijen (kantoren)  | A         |
| 2222.6        | 18129         |        | Kleine drukkerijen en kopieerinstellingen  | B         |
| 2223          | 1814          | A      | Grafische afwerking  | A         |
| 2223          | 1814          | B      | Binderijen   | B         |
| 2224          | 1813          |        | Grafische reproductie en zetter  | B         |
| 2225          | 1814          |        | Overige grafische activiteiten   | B         |
| 223           | 182           |        | Reproductiebedrijven opgenomen media   | A         |
| 24            | 20            | -      |  |           |
| 24            | 20            | -      | VERVAARDIGING VAN CHEMISCHE PRODUCTEN  |           |
| 2442          | 2120          | 0      | Farmaceutische produktenfabrieken:   |           |
| 2442          | 2120          | 2      | - verbandmiddelenfabrieken   | C         |
| 26            | 23            | -      |  |           |
| 26            | 23            | -      | VERVAARDIGING VAN GLAS, AARDEWERK, CEMENT-, KALK- EN GIPSPRODUCTEN                 |           |
| 2615          | 231           |        | Glasbewerkingsbedrijven  | B         |
| 262, 263      | 232, 234      | 0      | Aardewerkfabrieken:  |           |
| 262, 263      | 232, 234      | 1      | - vermogen elektrische ovens totaal < 40 kW  | B         |
| 267           | 237           | 0      | Natuursteenbewerkingsbedrijven:  |           |
| 267           | 237           | 2      | - zonder breken, zeven en drogen p.o. < 2.000 m²                                   | B         |
| 2681          | 2391          |        | Slijp- en polijstmiddelen fabrieker  | B         |
| 28            | 25            | -      |  |           |
| 28            | 25            | -      | VERVAARD. EN REPARATIE VAN PRODUCTEN VAN METAAL (EXCL. MACH./TRANSPORTMIDD.        |           |
| 281           | 251, 331      | 1a     | - gesloten gebouw, p.o. < 200 m²   | B         |
| 284           | 255, 331      | B1     | Smederijen, lasinrichtingen, bankwerkerijen e.d., p.o. < 200 m²                    | B         |
| 2852          | 2562, 3311    | 2      | Overige metaalbewerkende industrie, in pandig, p.o. < 200 m²                       | B         |
| 287           | 259, 331      | B      | Overige metaalwarenfabrieken n.e.g.; in pandig, p.o. < 200 m²                      | B         |
| 30            | 26, 28, 33    | -      |  |           |
| 30            | 26, 28, 33    | -      | VERVAARDIGING VAN KANTOORMACHINES EN COMPUTERS                                     |           |
| 30            | 26, 28, 33    | A      | Kantoomachines- en computerfabrieken incl. reparatie                               | B         |
| 33            | 26, 32, 33    | -      |  |           |
| 33            | 26, 32, 33    | -      | VERVAARDIGING VAN MEDISCHE EN OPTISCHE APPARATEN EN INSTRUMENTEN                   |           |
| 33            | 26, 32, 33    | A      | Fabrieken voor medische en optische apparaten en instrumenten e.d. incl. reparati  | B         |
| 36            | 31            | -      |  |           |
| 36            | 31            | -      | VERVAARDIGING VAN MEUBELS EN OVERIGE GOEDEREN N.E.G.                               |           |
| 361           | 9524          | 2      | Meubelstofeerderijen b.o. < 200 m²   | A         |
| 362           | 321           |        | Fabricage van munten, sieraden e.d.  | B         |
| 363           | 322           |        | Muziekinstrumentenfabrieker  | B         |
| 3663.1        | 32991         |        | Sociale werkvoorziening  | B         |
| 40            | 35            | -      |  |           |
| 40            | 35            | -      | PRODUKTIE EN DISTRIB. VAN STROOM, AARDGAS, STOOM EN WARM WATER                     |           |
| 40            | 35            | C0     | Elektriciteitsdistributiebedrijven, met transformatorvermogen:                     |           |
| 40            | 35            | C1     | - < 10 MVA   | B         |
| 40            | 35            | D0     | Gasdistributiebedrijven:   |           |
| 40            | 35            | D3     | - gas: reduceer-, compressor-, meet- en regelinst. Cat. A                          | A         |
| 40            | 35            | D4     | - gasdrukregel- en meetruimten (kasten en gebouwen), cat. B en C                   | B         |



Staat van Bedrijfsactiviteiten - functiemenging

| SBI-CODE       | SBI-CODE 2008 | nummer | OMSCHRIJVING  | CATEGORIE |
|----------------|---------------|--------|---|-----------|
| 40             | 35            | E0     | Warmtevoorzieningsinstallaties, gasgestookt:  |           |
| 40             | 35            | E2     | - blokverwarming  | B         |
| 41             | 36            | -      |   |           |
| 41             | 36            | -      | WINNING EN DITRIBUTIE VAN WATER   |           |
| 41             | 36            | B0     | Waterdistributiebedrijven met pompvermogen:   |           |
| 41             | 36            | B1     | - < 1 MW  | B         |
| 45             | 41, 42, 43    | -      |   |           |
| 45             | 41, 42, 43    | -      | BOUWNIJVERHEID  |           |
| 45             | 41, 42, 43    | 3      | Aannemersbedrijven met werkplaats, b.o. < 1000 m <sup>2</sup>                         | B         |
| 50             | 45, 47        | -      |   |           |
| 50             | 45, 47        | -      | HANDEL/REPARATIE VAN AUTO'S, MOTORFIETSEN; BENZINESERVICESTATIONS                     |           |
| 501, 502, 504  | 451, 452, 454 |        | Handel in auto's en motorfietsen, reparatie- en servicebedrijver                      | B         |
| 5020.4         | 45204         | B      | Autobeklederijen  | A         |
| 5020.5         | 45205         |        | Autowasserijen  | B         |
| 503, 504       | 453           |        | Handel in auto- en motorfietsonderdelen en -accessoires                               | B         |
| 51             | 46            | -      |   |           |
| 51             | 46            | -      | GROOTHANDEL EN HANDELSBEMIDDELING   |           |
| 511            | 461           |        | Handelsbemiddeling (kantoren)   | A         |
| 5134           | 4634          |        | Grth in dranken   | C         |
| 5135           | 4635          |        | Grth in tabaksprodukten   | C         |
| 5136           | 4636          |        | Grth in suiker, chocolade en suikerwerk   | C         |
| 5137           | 4637          |        | Grth in koffie, thee, cacao en specerijen   | C         |
| 514            | 464, 46733    |        | Grth in overige consumentenartikelen  | C         |
| 5148.7         | 46499         | 0      | Grth in vuurwerk en munitie   |           |
| 5148.7         | 46499         | 1      | - consumentenvuurwerk, verpakt, opslag < 10 ton                                       | C         |
| 5153           | 4673          | 0      | Grth in hout en bouwmaterialen  |           |
| 5153           | 5153          | 1      | - algemeen  | C         |
| 5153           | 4673          | 2      | - indien b.o. =< 2000 m <sup>2</sup>  | B         |
| 5153.4         | 5153.4        | 4      | zand en grind:  |           |
| 5153.4         | 46735         | 6      | - indien b.o. =< 200 m <sup>2</sup>   | B         |
| 5154           | 4674          | 0      | Grth in ijzer- en metaalwaren en verwarmingsapparatuur                                |           |
| 5154           | 5154          | 1      | - algemeen  | C         |
| 5154           | 4674          | 2      | - indien b.o. =<2.000 m <sup>2</sup>  | B         |
| 5156           | 4676          |        | Grth in overige intermediaire goederen  | C         |
| 518            | 466           | 2      | Grth in machines en apparaten, exclusief machines voor de bouwnijverheid              | C         |
| 519            | 466, 469      |        | Overige grth (bedrijfsmeubels, emballage, vakbenodigdheden e.d)                       | C         |
| 52             | 47            | -      |   |           |
| 52             | 47            | -      | DETAILHANDEL EN REPARATIE T.B.V. PARTICULIEREN  |           |
| 52             | 47            | A      | Detailhandel voor zover n.e.g.  | A         |
| 5211/2, 5246/9 | 471           |        | Supermarkten, warenhuizer   | B         |
| 5222, 5223     | 4722, 4723    |        | Detailhandel vlees, wild, gevogelte, met roken, koken, bakker                         | A         |
| 5224           | 4724          |        | Detailhandel brood en banket met bakken voor eigen winkel                             | A         |
| 5231, 5232     | 4773, 4774    |        | Apotheken en drogisterijen  | A         |
| 5249           | 4778          |        | Detailhandel in vuurwerk tot 10 ton verpak  | A         |
| 527            | 952           |        | Reparatie t.b.v. particulieren (excl. auto's en motorfietsen)                         | A         |
| 55             | 55            | -      |   |           |
| 55             | 55            | -      | LOGIES-, MAALTIJDEN- EN DRANKENVERSTREKKING   |           |
| 5511, 5512     | 5510          |        | Hotels en pensions met keuken, conferentie-ruimten en congrescentra                   | A         |
| 553            | 561           |        | Restaurants, cafetaria's, snackbars, ijssalons met eigen ijsbereiding, viskramen e.d. | A         |
| 554            | 563           | 1      | Café's, bars  | A         |
| 554            | 563           | 2      | Discotheken, muziekcafé's   | B         |
| 5551           | 5629          |        | Kantines  | A         |
| 5552           | 562           |        | Cateringbedrijven   | B         |
| 60             | 49            | -      |   |           |
| 60             | 49            | -      | VERVOER OVER LAND   |           |
| 6022           | 493           |        | Taxibedrijven   | B         |
| 6024           | 494           | 1      | Goederenwegvervoerbedrijven (zonder schoonmaken tanks), b.o. =< 1.000 m <sup>3</sup>  | C         |
| 603            | 495           |        | Pomp- en compressorstations van pijpleidingen   | B         |
| 61, 62         | 50, 51        | -      |   |           |
| 61, 62         | 50, 51        | -      | VERVOER OVER WATER / DOOR DE LUCHT  |           |
| 61, 62         | 50, 51        | A      | Vervoersbedrijven (uitsluitend kantoren)  | A         |
| 63             | 52            | -      |   |           |
| 63             | 52            | -      | DIENSTVERLENING T.B.V. HET VERVOER  |           |
| 6321           | 5221          | 1      | Autoparkeerterreinen, parkeergarages  | C         |
| 6322, 6323     | 5222          |        | Overige dienstverlening t.b.v. vervoer (kantoren)                                     | A         |
| 633            | 791           |        | Reisorganisaties  | A         |
| 634            | 5229          |        | Expeditiebedrijven, cargo's (kantoren)  | A         |
| 64             | 53            | -      |   |           |
| 64             | 53            | -      | POST EN TELECOMMUNICATIE  |           |
| 641            | 531, 532      |        | Post- en koeriersdiensten   | C         |
| 642            | 61            | A      | Telecommunicatiebedrijven   | A         |
| 642            | 61            | B0     | zendinstallaties:   |           |
| 642            | 61            | B2     | - FM en TV  | B         |

Staat van Bedrijfsactiviteiten - functiemenging

| SBI-CODE   | SBI-CODE 2008                        | nummer | OMSCHRIJVING  | CATEGORIE |
|------------|--------------------------------------|--------|---|-----------|
| 65, 66, 67 | 64, 65, 66                           | -      |   |           |
| 65, 66, 67 | 64, 65, 66                           | -      | FINANCIELE INSTELLINGEN EN VERZEKERINGSWEZEN                      |           |
| 65, 66, 67 | 64, 65, 66                           | A      | Banken, verzekeringsbedrijven, beurzer                            | B         |
| 70         | 41, 68                               | -      |   |           |
| 70         | 41, 68                               | -      | VERHUUR VAN EN HANDEL IN ONROEREND GOED                           |           |
| 70         | 41, 68                               | A      | Verhuur van en handel in onroerend goed                           | A         |
| 71         | 71                                   | -      |   |           |
| 71         | 77                                   | -      | VERHUUR VAN TRANSPORTMIDDELEN, MACHINES, ANDERE ROERENDE GOEDEREN |           |
| 711        | 7711                                 |        | Personenautoverhuurbedrijver                                      | B         |
| 712        | 7712, 7739                           |        | Verhuurbedrijven voor transportmiddelen (excl. personenauto's)    | C         |
| 713        | 773                                  |        | Verhuurbedrijven voor machines en werktuig                        | C         |
| 714        | 772                                  |        | Verhuurbedrijven voor roerende goederen n.e.g.                    | C         |
| 72         | 62                                   | -      |   |           |
| 72         | 62                                   | -      | COMPUTERSERVICE- EN INFORMATIETECHNOLOGIE                         |           |
| 72         | 62                                   | A      | Computerservice- en informatietechnologie-bureau's e.d.           | A         |
| 72         | 58, 63                               | B      | Datacentra  | B         |
| 73         | 72                                   | -      |   |           |
| 73         | 72                                   | -      | SPEUR- EN ONTWIKKELINGSWERK                                       |           |
| 732        | 722                                  |        | Maatschappij- en geesteswetenschappelijk onderzoek                | A         |
| 74         | 74                                   | -      |   |           |
| 74         | 63, 69t/m71, 73, 74, 77, 78, 80t/m82 | -      | OVERIGE ZAKELIJKE DIENSTVERLENING                                 |           |
| 74         | 63, 69t/m71, 73, 74, 77, 78, 80t/m82 | A      | Overige zakelijke dienstverlening: kantoren                       | A         |
| 7481.3     | 74203                                |        | Foto- en filmontwikkelcentrales                                   | C         |
| 7484.4     | 82992                                |        | Veilingen voor huisraad, kunst e.d.                               | A         |
| 75         | 84                                   | -      |   |           |
| 75         | 84                                   | -      | OPENBAAR BESTUUR, OVERHEIDSDIENSTEN, SOCIALE VERZEKERINGEN        |           |
| 75         | 84                                   | A      | Openbaar bestuur (kantoren e.d.)                                  | A         |
| 7525       | 8425                                 |        | Brandweerkazernes   | C         |
| 80         | 85                                   | -      |   |           |
| 80         | 85                                   | -      | ONDERWIJS   |           |
| 801, 802   | 852, 8531                            |        | Scholen voor basis- en algemeen voortgezet onderwijs              | B         |
| 803, 804   | 8532, 854, 855                       |        | Scholen voor beroeps-, hoger en overig onderwijs                  | B         |
| 85         | 86                                   | -      |   |           |
| 85         | 86                                   | -      | GEZONDHEIDS- EN WELZIJNSZORG                                      |           |
| 8512, 8513 | 8621, 8622, 8623                     |        | Artsenpraktijken, klinieken en dagverblijver                      | A         |
| 8514, 8515 | 8691, 8692                           |        | Consultatiebureaus  | A         |
| 853        | 871                                  | 1      | Verpleeghuizen  | B         |
| 853        | 8891                                 | 2      | Kinderopvang  | B         |
| 90         | 37, 38, 39                           | -      |   |           |
| 90         | 37, 38, 39                           | -      | MILIEUDIENSTVERLENING   |           |
| 9001       | 3700                                 | B      | rioolgemalen  | B         |
| 91         | 94                                   | -      |   |           |
| 91         | 94                                   | -      | DIVERSE ORGANISATIES  |           |
| 9111       | 941, 942                             |        | Bedrijfs- en werknemersorganisaties (kantoren)                    | A         |
| 9131       | 9491                                 |        | Kerkgebouwen e.d.   | B         |
| 9133.1     | 94991                                | A      | Buurt- en clubhuizer  | B         |
| 92         | 59                                   | -      |   |           |
| 92         | 59                                   | -      | CULTUUR, SPORT EN RECREATIE                                       |           |
| 9213       | 5914                                 |        | Bioscopen   | C         |
| 9232       | 9004                                 |        | Theaters, schouwburgen, concertgebouwen, evenementenhalle         | C         |
| 9234       | 8552                                 |        | Muziek- en balletscholer  | B         |
| 9234.1     | 85521                                |        | Dansscholen   | B         |
| 9251, 9252 | 9101, 9102                           |        | Bibliotheken, musea, ateliers, e.d.                               | A         |
| 926        | 931                                  | 0      | Zwembaden: overdekt   | C         |
| 926        | 931                                  | A      | Sporthallen   | B         |
| 926        | 931                                  | B      | Bowlingcentra   | B         |
| 926        | 931                                  | 0      | Schietinrichtingen:   |           |
| 926        | 931                                  | 2      | - binnenbanen: boogbaner  | A         |
| 926        | 931                                  | F      | Sportscholen, gymnastiekzaler                                     | B         |
| 9271       | 9200                                 |        | Casino's  | C         |
| 9272.1     | 92009                                |        | Amusementshallen  | B         |
| 93         | 96                                   | -      |   |           |
| 93         | 96                                   | -      | OVERIGE DIENSTVERLENING   |           |
| 9301.3     | 96013                                | A      | Wasverzendinrichtingen  | B         |
| 9301.3     | 96013                                | B      | Wasserettes, wassalons  | A         |
| 9302       | 9602                                 |        | Kappersbedrijven en schoonheidsinstituter                         | A         |
| 9303       | 9603                                 | 0      | Begrafenisondernemingen: uitvaartcentra                           | A         |
| 9304       | 9313, 9604                           |        | Fitnesscentra, badhuizen en sauna-bader                           | B         |
| 9305       | 9609                                 | B      | Persoonlijke dienstverlening n.e.g.                               | A         |

### Horeca

In het algemeen wordt bij zelfstandige horeca een aantal categorieën onderscheiden. Deze categorisering is gebaseerd op de (mogelijke) druk op het woon- en leefklimaat. Op zich vormt de basiszoneringslijst uit de VNG-publicatie "Bedrijven en milieuzonering" een indicatie voor de mate van hinder. Aangezien de horeca op de begane grond in buurtwinkelcentrum Krommeweg gemengd voorkomt met woonfuncties op de etages, zijn voor het woon- en leefklimaat enkele aanvullende criteria van belang:

- De voor verschillende soorten horeca-inrichtingen over het algemeen gebruikelijke openingstijden;
- De mate waarin een bedrijfstype naar verwachting bezoekers en in het bijzonder bezoekers per auto en/of brommers aantrekt.

Mede op grond van bovengenoemde criteria kunnen de volgende drie categorieën horeca worden onderscheiden:

1. "Lichte horeca": Bedrijven die in beginsel alleen overdag en 's avonds behoeven te zijn geopend en zich in hoofdzaak bezig houden met verstrekking van etenswaren en maaltijden, en daardoor slechts beperkte hinder voor omwonenden veroorzaken;
2. "Middelzware horeca": Bedrijven die normaal gesproken ook 's nachts geopend zijn en die daardoor aanzienlijke hinder voor omwonenden kunnen veroorzaken (cafés, bars, biljartcentra, zalenverhuur en dergelijke);
3. "Zware horeca": Bedrijven die voor een goed functioneren ook 's nachts moeten zijn geopend en die tevens een groot aantal bezoekers aantrekken en daardoor grote (verkeers)hinder voor de omgeving met zich mee kunnen brengen (dancings, discotheken en dergelijke).